



川崎市地域子育て支援センター事業（連携型）

地域子育て支援センター

みなみすげ 2019年 4月号

今年も晴れやかな4月がきました。春の花が次々と美しく咲き、周りが生命の歓びを歌っているような気持ちになります。今年生まれた赤ちゃんたちが、次々にセンターに来ています。これから生まれる赤ちゃんたちも心待ちにしています。新年度もままとんきっずがセンターを運営することに決まりました。また皆さんと会えることを、スタッフ一同とても嬉しく思っています。この一年、子育てやご家庭ではいろいろなことがあると思います。幼稚園や保育園でもそれぞれに悩みが生まれるかもしれません。皆さんの気持ちに寄り添い、気軽に話しや相談ができる場、お子さんたちが伸び伸びと遊べる場を目指し運営できたらと心がけていきます。

地域子育て支援センターは、乳幼児と保護者が自由に遊べるスペースです。ままとんきっずのスタッフがみなさんをお待ちしています。おひとりでもどうぞお気軽に遊びにきてください。相談もできます。

★ミニ講座のない日も、手遊びやふれあい遊び、かんたん工作などを用意しています。
★体重・身長測定 支援センター開所時間内でしたら、いつでもご利用になれます。お声かけください。★貴重品の管理は身に着けるなど各自でお願いします。

| 日 | 月 | 火 | 水 | 木 | 金 | 土 |
|----|----|---------------------|---------------------------------|----------------------|----|----|
| | 1 | 2 自由遊び | 3 ふれあい遊び&ミニヨガ | 4 小麦粉粘土 | 5 | 6 |
| 7 | 8 | 9 読み聞かせ | 10 自由遊び | 11 お誕生会 手形の日 | 12 | 13 |
| 14 | 15 | 16 手遊び ふれあい遊び | 17 おしゃべり お茶会 | 18 自由遊び | 19 | 20 |
| 21 | 22 | 23 読み聞かせ | 24 手形の日 | 25 子育て サークルの紹介 | 26 | 27 |
| 28 | 29 | 30 自由遊び | 開所曜日：火・水・木曜日 開所時間：9：30～12：30 | | | |

ふれあい遊び & ミニヨガ

楽しいふれあい遊びとママの簡単ヨガで、ストレッチしましょう。動きやすい服装と水分補給を忘れずに。

講師：柳原 伸香さん

4月3日（水）

10：30～11：30

小麦粉粘土

小麦粉のできる粘土遊び。汚れてもよい服装で来てね。

4月4日（木）

10：30～11：30

読み聞かせ

～りぶりんとかわさき～
地域のおじいちゃん、おばあちゃんのお話の読み聞かせです。紙芝居や手遊びもあります。

第2・第4火曜日 11：00～11：30

今日は、9日と23日です。

お誕生会

パネルシアター、手遊びなど。4月生まれの子もたちを、みんなでお祝いしましょう。

4月11日（木）

10：30～10：50

お誕生月の子は始まる5分前には来てね。

手形の日

11日（木）、24日（水）

成長の記録、記念の手形を取りましょう。汚れてもいい服装で来てね！かわいい台紙も用意しています。

開設時間内 12時まで。

11日はお誕生日用台紙も用意します。

手遊び

ふれあい遊び

親子で楽しい手遊び、ふれあい遊びをしましょう。

4月16日（火）

12：00～

おしゃべりお茶会

子育てのこと、気になることなど、いっぱいおしゃべりしましょう。初めての方もお気軽にどうぞ。

4月17日（水）

10：30～11：30

子育てサークルの紹介

（子育てサークルぼんぼん）

4月25日（木）

場所：南菅こども文化センター内多摩区菅馬場 3-26-1 電話：080-6702-4183

運営団体：NPO 法人ままとんきっず事務所(☎044-945-8662)

ホームページ <http://www.mamaton.jp/>

☆センターの電話は開所時間のみです。

それ以外の平日 10：00～15：00は、ままとんきっず事務所まで。

緊急の時の対応について 暴風警報の出ている時、震度6弱以上の地震が発生した場合と、東海地震注意報や東海地震予知情報（警戒宣言）が発表された場合には、地域子育て支援センターは安全確認ができるまで閉所となる場合があります。

ボランティア募集 ☆子育て支援センターでボランティアしてみませんか？

詳しくはままとんきっず ☎044-945-8662

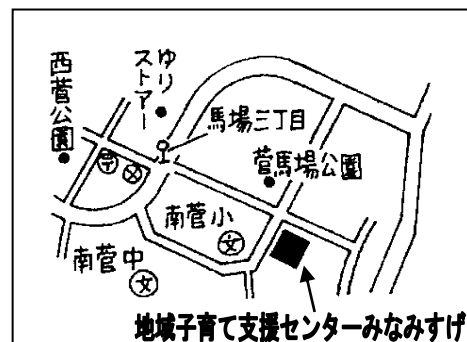

地域子育て支援センターみなみすげ

JR 稲田堤駅徒歩 20 分
京王稲田堤駅より「生田折返場」行き
「馬場 3 丁目」下車 徒歩 3 分

地域子育て支援センターとは？



仲間づくり

お友達づくりや
子育てサークル
を応援します。



相談もできます！

子育てについて
さまざまな相談が
できます。



情報がいっぱい

地域のことや
子育てに関する
さまざまな情報を
提供します。



学べます！

子育てに関する
ミニ講座を
開催します。



サロンコーナー

お部屋の大型遊具や
おもちゃで遊べます。

ご利用にあたって・・・

- *初めてのの方は、登録表にご記入をお願いいたします。
- *来所しましたら、受付名簿にお名前をご記入いただき名札をお付け下さい。
- *お帰りになる時は、名札をお戻しください。
- *開所中は、出入りが自由ですので、いつでもご利用ください。
- *おもちゃや絵本等は、大切に使いましょう。
- *飲食は、飲食スペースにてお願いいたします。
- *使用済みおむつは、お持ち帰りください。
- *お子様から目を離さぬようお願いいたします。
- *貴重品は身につけるなど、各自で管理してください。

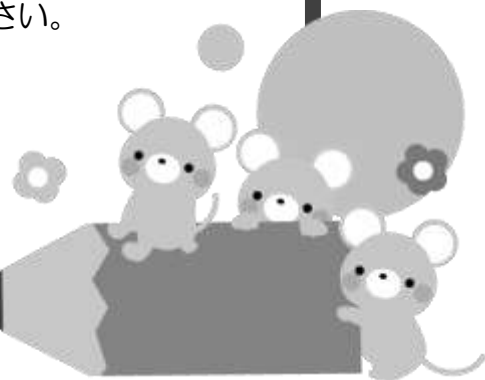

お知らせ

●支援センター利用について●

ご家族が感染症を発症した場合、
インフルエンザ等で、
上のお子さんの幼稚園・
小学校等が休みになった場合
入室をご遠慮ください。



★ボランティア募集★

子育て支援センターで
ボランティアをしてみませんか？
詳しくは
ままとんきっす
☎945-8662 まで。

